SIRENA IN LEGA DI ALLUMINIO 230Vca PRESSACAVO M20 2D3G IP66

SERIE ALARM-Ex
Sirena

CODICE 900473EX



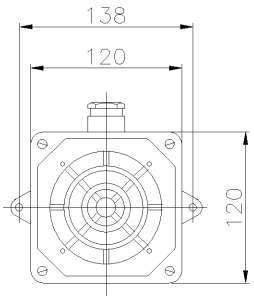

Scheda Tecnica

Caratteristiche tecniche

Peso Netto	1,23 KG
Corrente nominale	0,14A
Frequenza	50/60Hz
Grado di protezione IP	IP66
Poli	2P+ ⏚
Tensione nominale	230V
Materiale corpo	Lega di alluminio
Potenza	33,4 VA
Tipo ingressi	M20
Livello sonoro a 1 mt.	101/99dB
Tipo di segnale acustico	D - suono continuo in funzione del comando manuale
Limiti di temp. ambiente	-40 T 40 °C

Norme e Direttive

Omologazioni e Marchi	CE, EX, IECEx, NYCE COLOMBIA
Direttive	2011/65/UE (RoHS), 2014/30/UE (EMC), 2014/34/UE (ATEX)
Norme di Riferimento	EN 60079-31:2014, EN 60079 -7:2015/A1:2018, EN 62080:2009/A2:2015, EN 62080:2009 , EN IEC 60079-0:2018, EN IEC 63000:2018

Caratteristiche Atex

Zona di impiego ATEX	Zone 2 - 21 - 22
Esecuzione Atex Polveri (Tmax1)	II 2D - Ex tb IIIC T85/T90°C Db
Esecuzione Atex Gas (Tmax1)	II 3G - Ex ec IIC T3 Gc

Le immagini sono puramente indicative. Palazzoli si riserva il diritto di apportare modifiche senza alcun preavviso.

Palazzoli S.p.A. - Società unipersonale - Via F. Palazzoli, 31 - 25128 Brescia - Italia - tel. +39 030 2015.1 - fax +39 030 2015.217 - n.verde 800700332 - www.palazzoli.com - vendite@palazzoli.it