# CEE spina mobile diritta 3P+N+T 32A 200/346-240/415V 50-60Hz 6h IP67

**SERIE CEE SPINA**

**CODICE 477426**



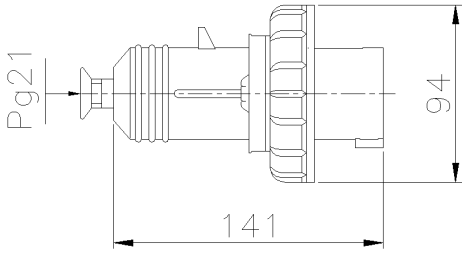


## Scheda Tecnica

### Caratteristiche tecniche

| | |
|---|---|
| Peso Netto | 0,348 KG |
| Fronte quadro | 477426s.png |
| Schema elettrico | SPINA.png |
| Corrente nominale | 32A |
| Frequenza | 50/60Hz |
| Grado di protezione IP | IP67 |
| Poli | 3P+N+ ⏚ |
| Rif. orario | 6h |
| Tensione nominale | 400V |
| Tensione nominale isolamento | 500 V |
| Materiale corpo | Tecnopolimero Riciclabile Palazzoli |
| Esecuzione | Mobile |
| Standard presa-spina | IEC 60309-2 |

### Norme e Direttive

| | |
|---|---|
| Omologazioni e Marchi | IMQ, CB IMQ, NYCE COLOMBIA, CE |
| Direttive | 2011/65/UE (RoHS), 2012/19/UE (RAEE), 2014/35/UE (LVD) |
| Norme di Riferimento | EN 60309-1:1999, EN 60309-1:1999/A1:2007, EN 60309-1:1999/A1AC:2014, EN 60309 -1:1999/A2:2012, EN 60309-2:1999, EN 60309-2:1999/A1:2007, EN 60309 -2:1999/A2:2012, EN IEC 63000:2018 |

Le immagini sono puramente indicative. Palazzoli si riserva il diritto di apportare modifiche senza alcun preavviso.

Palazzoli S.p.A. - Società unipersonale - Via F. Palazzoli, 31 - 25128 Brescia - Italia - tel. +39 030 2015.1 - fax +39 030 2015.217 - n.verde 800700332 - www.palazzoli.com - vendite@palazzoli.it