PRESA TIPO UNAV-1435 2P+T 10A 24Vca CON N 1 PRESSACAVO 24X14 UNAV -1948,M24X1,5

SERIE NAVE
PRESA
CODICE 461121



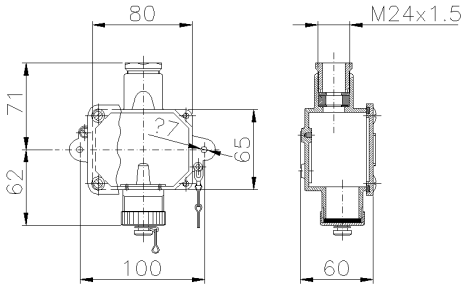

Scheda Tecnica

Caratteristiche elettriche

Corrente nominale	10A
Tensione di Alimentazione	24V 50/60Hz
Poli	2P+ ⏚
Rif. orario	-
Tensione nominale isolamento	-
Segnalazione spina inserita	-

Caratteristiche meccaniche

Materiale corpo	Ottone
Trattamento alveoli/spinotti	Nichelatura
Colore	Grigio RAL 7040
Diametro cavi in ingresso	7÷18 mm
Esecuzione	Da parete
Grado di protezione IP	IP66
Grado protezione IP addizional	-
Resistenza agli urti	IK10 secondo IEC/EN 62262
Resistenza al Glow wire	-
Autoestinguenza secondo UL94	-
Tipo morsetti	A vite - serraggio indiretto
Sezione conduttori (Cu)	Min: 1,5 mm^2 ;Max: 4 mm^2
Coppia di serraggio morsetti	1,2 Nm
Peso Netto	0,93 KG
Temp. Ambiente di Esercizio	Min: -40°C ;Max: +70°C
Temp. Ambiente di Stoccaggio	Min: -50°C ;Max: +80°C

Norme e Direttive

Omologazioni e Marchi	CE
Direttive	2001/95/CE (GPSD), 2011/65/UE (RoHS)
Norme di Riferimento	EN 61984:2009, EN IEC 63000:2018, UNAV 1435

Le immagini sono puramente indicative. Palazzoli si riserva il diritto di apportare modifiche senza alcun preavviso.

Palazzoli S.p.A. - Società unipersonale - Via F. Palazzoli, 31 - 25128 Brescia - Italia - tel. +39 030 2015.1 - fax +39 030 2015.217 - n.verde 800700332 - www.palazzoli.com - vendite@palazzoli.it